学校だより 三年先の稽古

発行：校長　益子　朗

第２学期始まる

素晴らしい、実りの秋を！

８月19日（水）、第２学期始業式が行われました。18日間という短いなつ休みが終わり、いよいよ第２学期がはじまりました。

今年度は新型コロナウイルス感染症の先行きが読めない状況です。臨時休校になったり、予測もできるかどうかまたいつまでもできるかどうかまたいつまでもできることをしっかりやっていくことが、勉強でも部活動でも行事や生徒会活動でも大切になってきます。

コロナ危機で何ができないかではなく、**何ができるか、またできるようにするにはどうすればよいか**という発想で、学校を運営して参ります。

保護者の皆様には、第２学期もどうぞご理解・ご協力をよろしくお願いいたします。

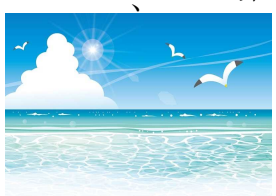

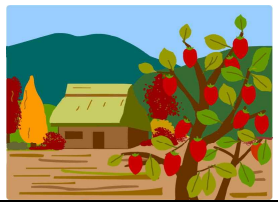

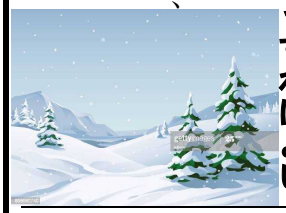

校是「三年先の稽古」

○みんなが行きたくなる学校
○「現場力」「本番力」を磨く学校
○地域に支えられ地域を支える学校

2学期の主な行事（予定）

【8月】
19日（水）第2学期始業式
26日（水）東西しらかわ英語弁論大会
29日（土）PTA早朝奉仕作業
31日（月）駅伝選手壮行会

27日（木）たいしん防災の日

【9月】
2日（水）県南中学校駅伝大会
8日（火）～10日（木）3年生修学旅行
9日（水）1・2年生学習旅行
17日（木）新人戦選手壮行会
24日（木）・25日（金）東西しらかわ新人総合大会

【10月】
5日（月）・6日（火）第2学期中間テスト

17日（土）聖流祭

20日（火）スポーツ大会

【11月】
19日（木）・20日（金）第2学期期末テスト
26日（木）生徒会役員選挙

【12月】
24日（木）第2学期終業式

※今後の新型コロナウイルス感染症の状況によっては、行事の中止や延期、変更もあり得ます。また台風などの自然災害、インフルエンザの流行なども十分考えられますので、あくまで現在のところの「予定」としてお考えください。

コロナ危機の中でも 素晴らしい出席率！

「校是「みんなが行きたくなる学校」を目指して、本校は登校しぶり率が高い年間数校行き渋りの学校です。しかし、本校の欠席者の出席率は、ここ３年間で大きく改善されてきました。

平成３０年度以降の出席率と欠席者数

	出席率	欠席者/日
平成３０年度	94.9%	6.4人
平成31・令和元年度	96.7%	3.9人
令和2年度(第1学期)	98.5%	1.4人

「あったかい学級が楽しいから行ってみよう」「○○くんに会いたいから行ってみよう」「○○先生に相談すればなんとかなるかもしれないから行ってみよう」「今日は○○の授業があるから行ってみよう」「今日の給食は○○だから行ってみよう」「今日の部活は○○の練習をするから行ってみよう」

動機はそれぞれ何でもかまいません。しかし、ちょっと学校に足が向かない朝に、

「でも、学校に行ってみよう！」

・・そんな風に思ってもらえる学校を、これからもみんなの力でつくっていきましょう。

スクールサポートスタッフ SSSが着任

福島県の施策により、コロナ危機対応で多忙化している学校現場の負担を軽減する目的で、第２学期よりSSS（スクールサポートスタッフ）が各校１名配置されました。

本校に着任していただいたのは大河内洋子さん（写真）。大信中学校の卒業生です。これから様々な場面で先生方の仕事を補助していただきます。無理をおお願いして、急なお仕事を引き受けていただいたことに感謝いたします。